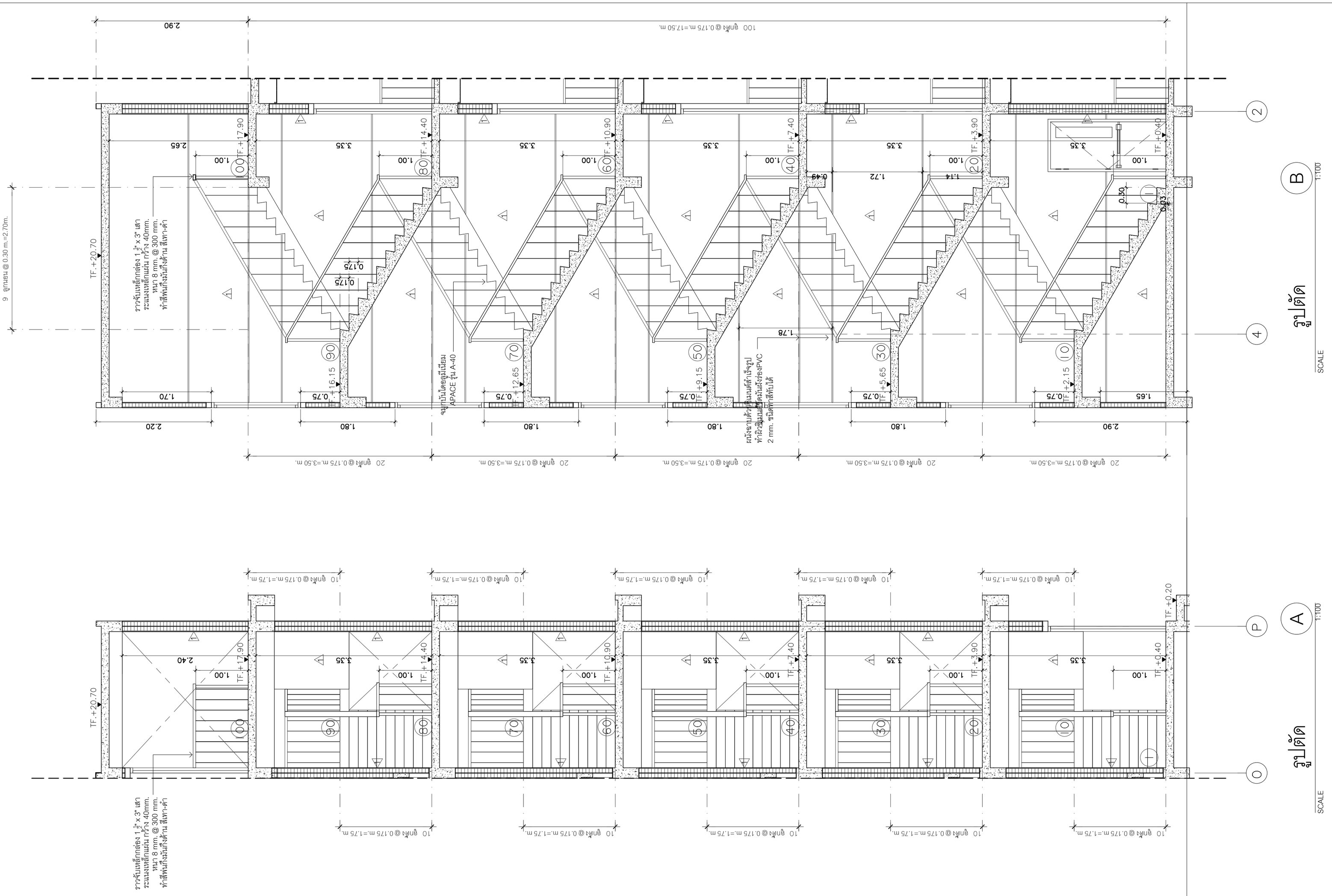

24	กรมสรรพสามิต ส่วนมาตรฐานการออกแบบ กลุ่มพัฒนาและตรวจสอบทางเทคนิค	แบบแสดง	แบบแสดง	เขียนแบบ นายชัยณรงค์ แพงศรี	วิศวกร นายชัยยศ พินิจจิตรสมุทร สย. 6856
		แบบขยายบันได ST3	60-001-1793	เขียนแบบ นางสาวปิยะมาศ ลิมป์พิทักษ์พงศ์	วิศวกร นายสุเวช พงษาพันธ์ ภย. 12509 วิศวกรโยธาชำนาญการ
A	โครงการก่อสร้างอาคารชุดพักอาศัย 5 ชั้น		มาตราส่วน 1:50	เขียนแบบ นายธวัชชัย หวังมวนกลาง	ตรวจ ผู้อำนวยการส่วนมาตรฐานการออกแบบ
			กุมภาพันธ์ 2560	เขียนแบบ นายพิศาล สิงห์พันธ์	เห็นชอบ (แทน) ผู้อำนวยการกลุ่มพัฒนาและตรวจสอบทางเทคนิค